УТВЕРЖДАЮ
Директор СПб ГБУ «ЦККТРУ»
А.А. Сильницкая

«__» _____ 2022

ОРГАНИЗАЦИОННАЯ СТРУКТУРА САНКТ-ПЕТЕРБУРГСКОГО ГОСУДАРСТВЕННОГО БЮДЖЕТНОГО УЧРЕЖДЕНИЯ «ЦЕНТР КОНТРОЛЯ КАЧЕСТВА ТОВАРОВ (ПРОДУКЦИИ), РАБОТ И УСЛУГ»

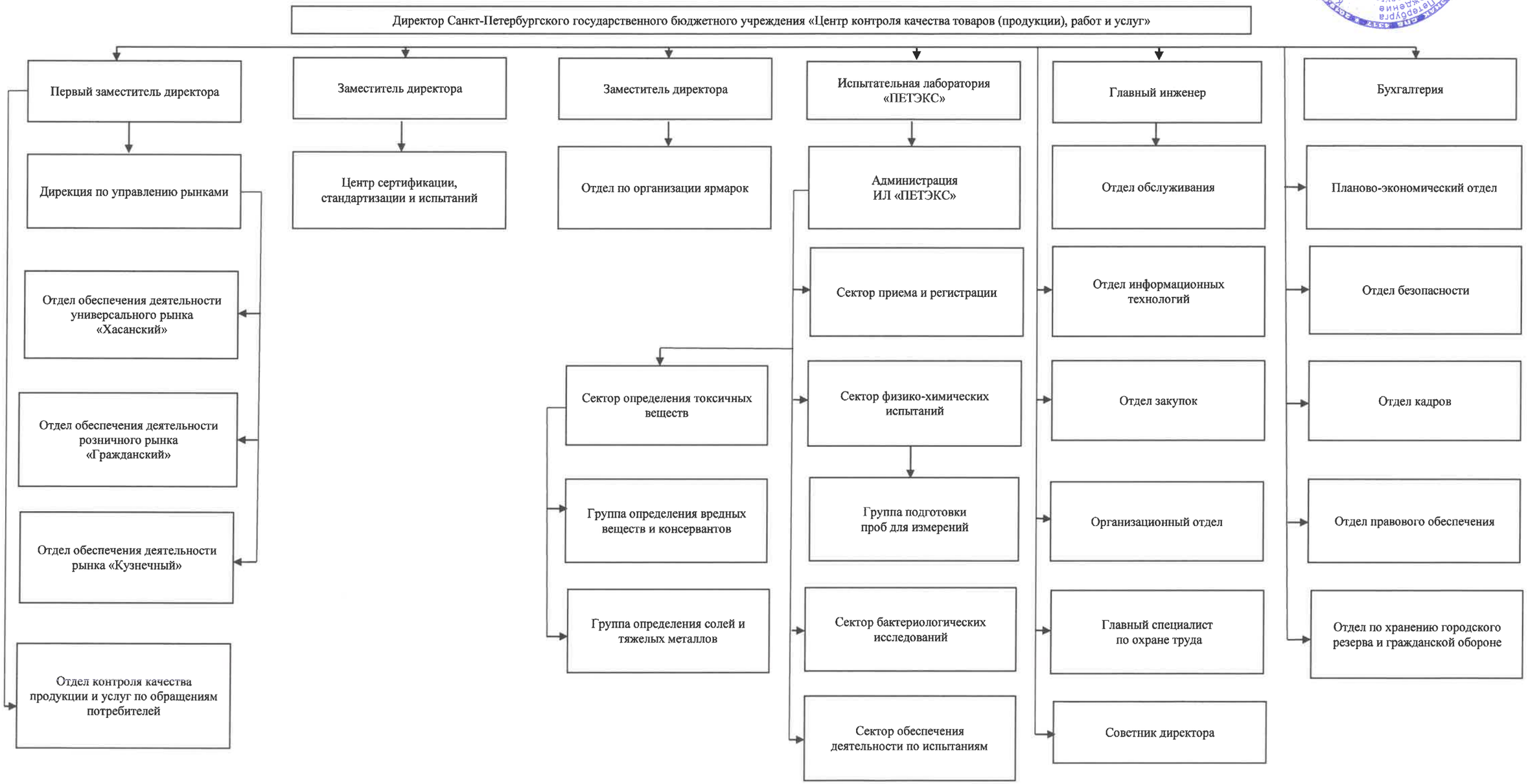

Штат в количестве 191 шт. ед.